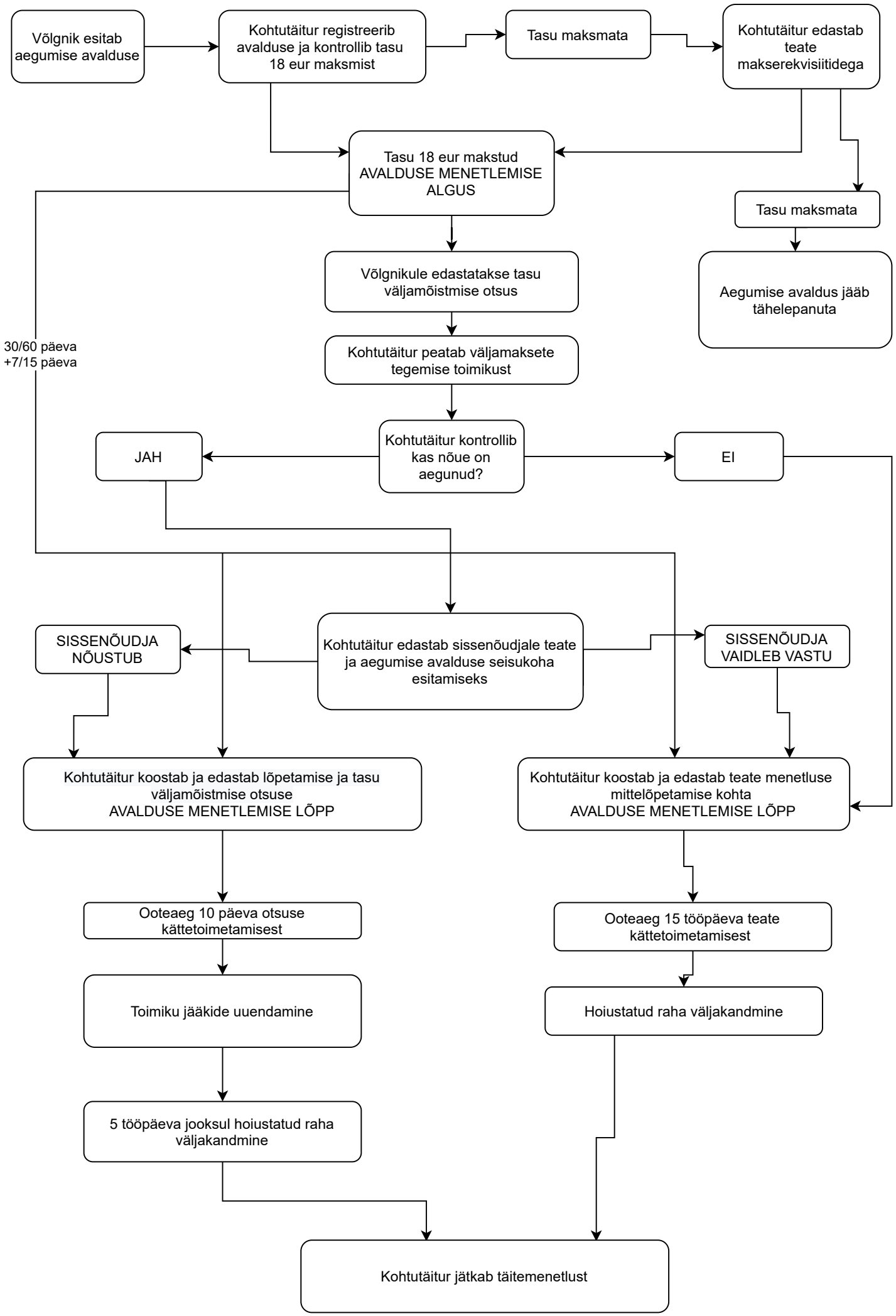
Võlgnik esitab aegumise avalduse
Kohtutäitur registreerib avalduse ja kontrollib tasu 18 eur maksmist
Tasu maksmata
Kohtutäitur edastab teate makserekvisiitidega
Tasu 18 eur makstud AVALDUSE MENETLEMISE ALGUS
Tasu maksmata
Võlgnikule edastatakse tasu väljamõistmise otsus
Aegumise avaldus jääb tähelepanuta
30/60 päeva +7/15 päeva
Kohtutäitur peatab väljamaksete tegemise toimikust
JAH
Kohtutäitur kontrollib kas nõue on aegunud?
EI
SISSENÕUDJA NÕUSTUB
Kohtutäitur edastab sissenõudjale teate ja aegumise avalduse seisukoha esitamiseks
SISSENÕUDJA VAIDLEB VASTU
Kohtutäitur koostab ja edastab lõpetamise ja tasu väljamõistmise otsuse AVALDUSE MENETLEMISE LÕPP
Kohtutäitur koostab ja edastab teate menetluse mittelõpetamise kohta AVALDUSE MENETLEMISE LÕPP
Ooteaeg 10 päeva otsuse kättetoimetamisest
Ooteaeg 15 tööpäeva teate kättetoimetamisest
Toimiku jääkide uuendamine
Hoiustatud raha väljakandmine
5 tööpäeva jooksul hoiustatud raha väljakandmine
Kohtutäitur jätkab täitemenetlust